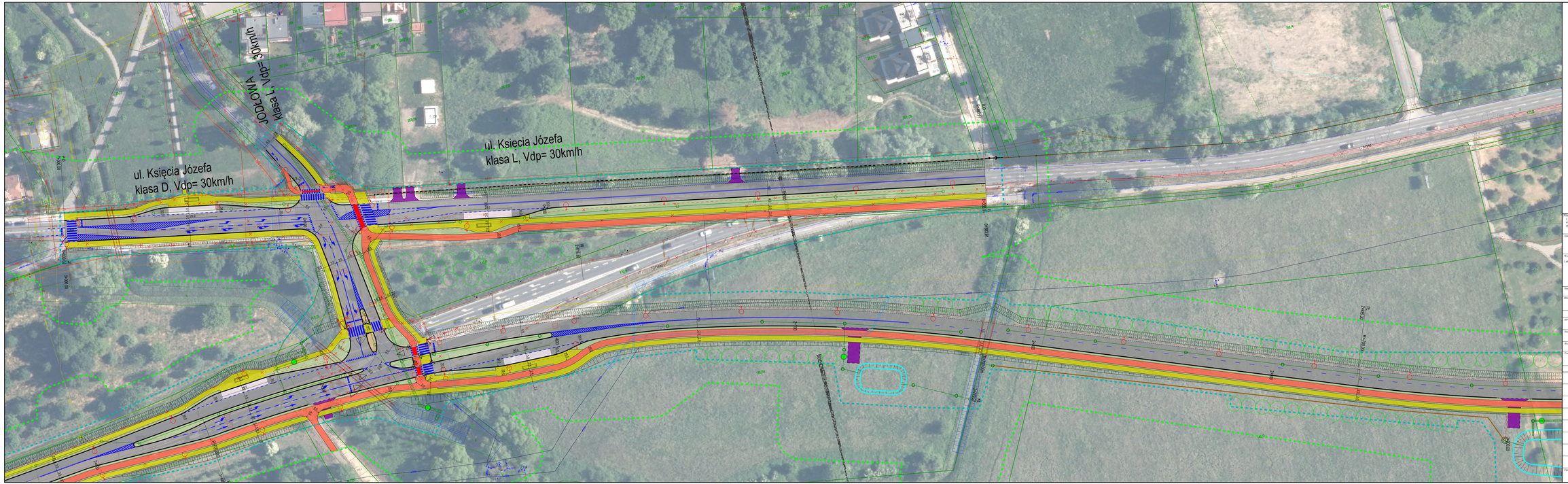

Niniejszy dokument stanowi własność w rozumieniu Ustawy z dnia 4 lutego 1994 r. o prawie autorskim i prawach pokrewnych, podlegający prawnej ochronie. Wnioskodawcom korzystanie z utworu w całości lub części w tym w szczególności udostępnianie, zwielokrotnianie, obróbkę oryginałów albo egzemplarzy, wprowadzanie do pamięci komputerowej, wprowadzanie zmian, stanowi podstawę odpowiedzialności cywilnej i prawnej nieruchyczilnej.

Zamawiający:
Trasa Łagiewnicka SA w Krakowie
Trasa Łagiewnicka SA
ul. Józefa Marcika 14c
30-443 Kraków

Wykonawca:
Lider Konsorcjum: MP SP. z o.o. Sp. K.
ul. prof. M. Życzkowskiego 12
31-864 Kraków
Partner Konsorcjum: Mosty Katowice Sp. z o. o.
ul. Robsa 12
40-555 Katowice

Stadium:
KONCEPCJA

Obiekt budowlany:
Budowa Trasy Zwierzynieckiej i Pychowickiej (węzeł"Ofiar Katynia" - węzeł"Rzeczaj")

ZADANIE I - TRASA PYCHOWICKA

Adres obiektu budowlanego:
Województwo małopolskie
Miasto Kraków

Nazwa opracowania:
TOM 1 - CZĘŚĆ OGÓLNA

Branża:
OPRACOWANIE WIELOBRANŻOWE

Tytuł rysunku:
PLAN SYTUACYJNY

Stanowisko:	Imię i nazwisko:	Specjalność/Uprawnienia:	Podpis:
Główny Projektant	mgr inż. Mariusz Wanat	Drogowa PDK/0228/POOD/10	
Projektant	mgr inż. Krystian Gałuszka	Drogowa MAP/0374/PBD/15	
Projektant	mgr inż. Piotr Podryca	Drogowa MAP/0294/POOD/07	
Projektant	mgr inż. Rafał Grudniewicz	Drogowa MAZ/0368/POOD/11	
Projektant	mgr inż. Czesław Poledniok	Konstrukcyjno-budowlana decyzja nr 144/7	
Data opracowania: 12.2024		Skala: 1:500	Nr rysunku: KZ 5