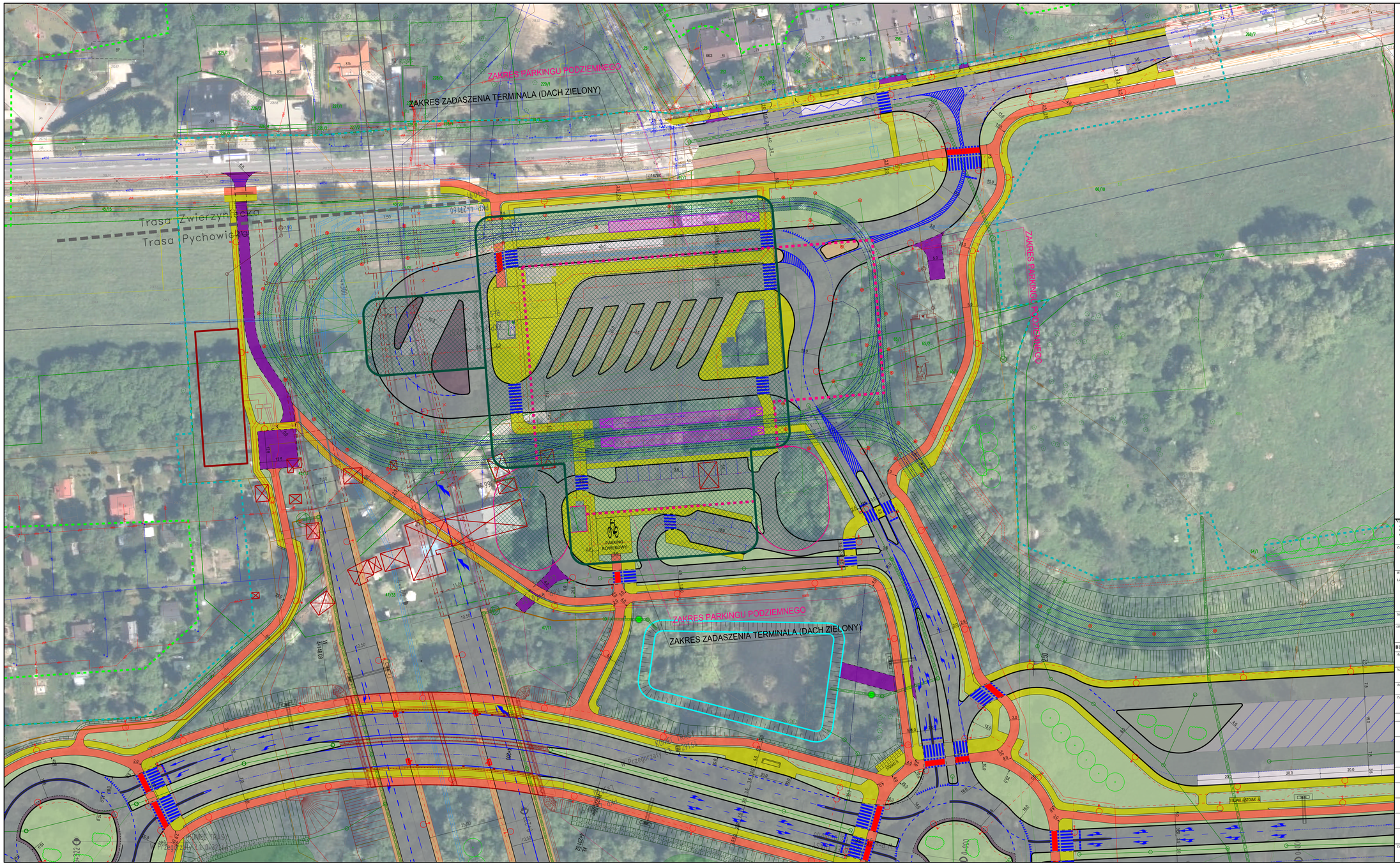

Niniejszy dokument stanowi utwór w rozumieniu Ustawy z dnia 4 lutego 1994 r. o prawie autorskim i prawach pokrewnych, podlegający prawnej ochronie. Niezatrzymywanie korzystanie z utworu w całości lub części w tym w szczególności utrwalanie, zwielokrotnianie, obróbi oryginałem albo egzemplarzami na których utwór utrwalono, rozpowszechnianie, wprowadzanie zmian, stanowi podstawę odpowiedzialności cywilnej i prawnej naruszyciela.

Zamawiający:

Trasa Łagiewnicka SA
ul. Józefa Marcika 14c
30-443 Kraków

Wykonawca:

Lider Konsorcjum:

MP SP. z o.o. Sp. K.
ul. prof. M. Życzkowskiego 12
31-864 Kraków

Partner Konsorcjum:

Mosty Katowice Sp. z o. o.
ul. Rolna 12
40-555 Katowice

Stadium:

KONCEPCJA

Obiekt budowlany:

Budowa Trasy Zwierzynieckiej i Pychowickiej (węzeł"Ofiar Katynia" - węzeł"Ruczaj")

BUDOWA LINII TRAMWAJOWEJ OD PĘTLI SALWATOR DO WĘZŁA PRZEGORZAŁY

Adres obiektu budowlanego:

Województwo małopolskie
Miasto Kraków

Nazwa opracowania:

TOM 1 - CZĘŚĆ OGÓLNA

Branża:

OPRACOWANIE WIELOBRANŻOWE

Tytuł rysunku:

PLAN SYTUACYJNY

Stanowisko	Imię i nazwisko	Specjalność/Uprawnienia	Podpis
Główny Projektant	mgr inż. Mariusz Wanat	Drogowa PDK/0228/POOD/10	
Projektant	mgr inż. Krystian Gałuszka	Drogowa MAP/0374/PBD/15	
Projektant	mgr inż. Piotr Podrycz	Drogowa MAP/0294/POOD/07	
Projektant	mgr inż. Rafał Grudniewicz	Drogowa MAZ/0168/POOD/11	
Projektant	mgr inż. Czesław Polednsiok	Konstrukcyjno-budowlana decyzja nr 144/7	

Data opracowania:	*Skala:*	*Nr rysunku:*
12.2024	1:500	SH 1