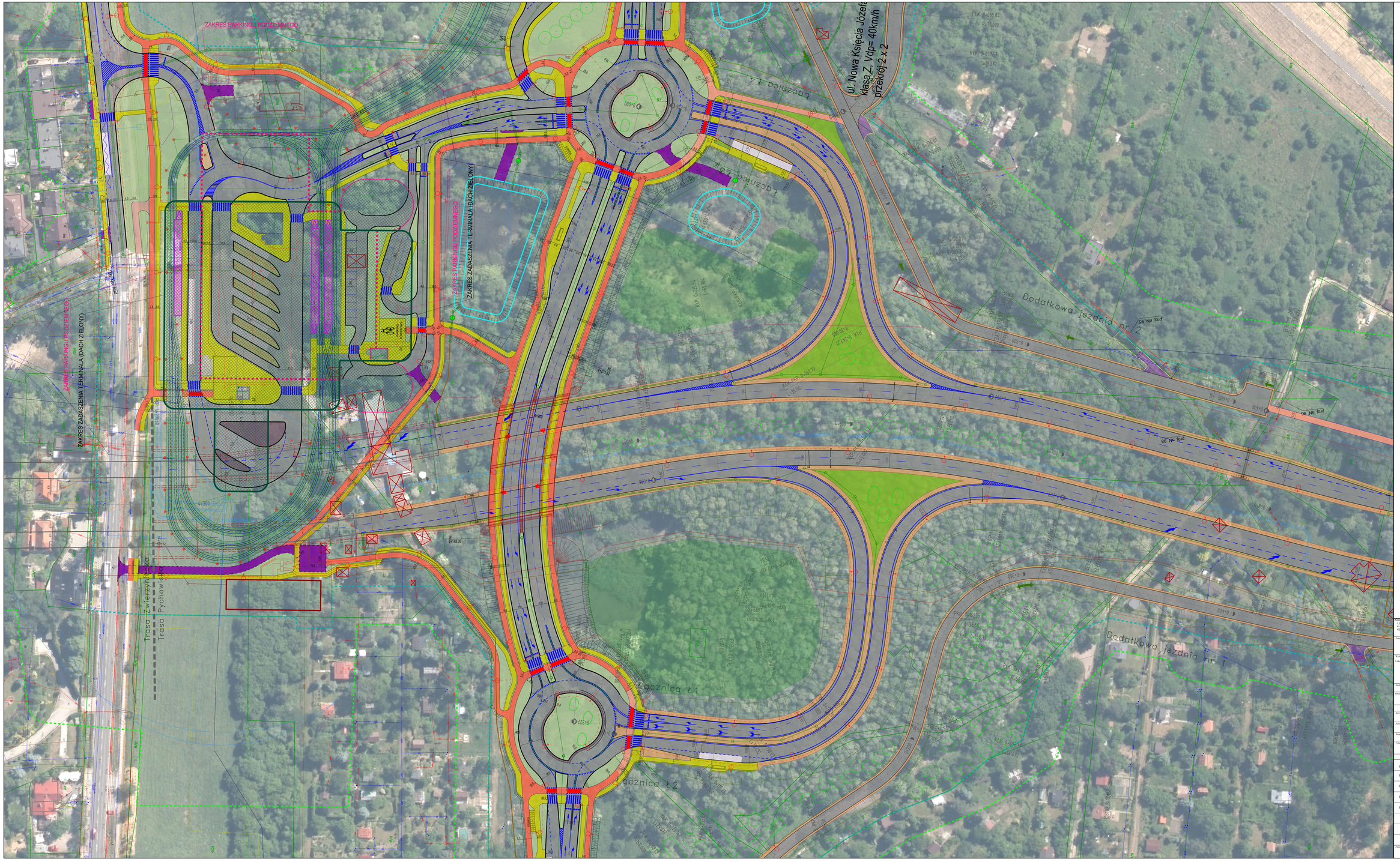

Niniejszy dokumentnie stanowi własność w rozumieniu Ustawy z dnia 4 lutego 1994 r. o prawie autorskim i prawach pokrewnych, podlegający prawnej ochronie. Niezapowiedzianym korzystaniem z zawartej w całości lub części w tym w szczególności utrwalanie, zwielokrotnianie, obróbkę oryginałów albo egzemplarzami na których utwór utrwalono, rozpowszechnianie, wprowadzanie zmian, stanowi podstawę odpowiedzialności cywilnej i prawnej naruszyciela.

Zamawiający:
Trasa Łagiewnicka SA
al. Zbrojarzy 78
30-412 Kraków

Wykonawca:
Lider Konsorcjum:
MP SP. z o.o. Sp. K.
ul. prof. M. Życzkowskiego 12
31-864 Kraków

Partner Konsorcjum:
Mosty Katowice Sp. z o. o.
ul. Rolna 12
40-555 Katowice

Etap:
KONCEPCJA

Obiekt budowlany:
Budowa Trasy Zwierzynieckiej i Pychowickiej (węzeł"Ofiar Katynia" - węzeł"Ruczaj")

Adres obiektu budowlanego:
ZADANIE II - TRASA ZWIERZYNIECKA

Województwo małopolskie
Miasto Kraków

Nazwa opracowania:
TOM I - CZĘŚĆ OGÓLNA

Branża:
OPRACOWANIE WIELOBRANŻOWE

Część rysunku:
PLAN SYTUACYJNY

Stanowisko:	Imię i nazwisko:	Specjalność i uprawnienia	Podpis
Główny Projektant	mgr inż. Mariusz Wanat	Drogowa PDL/0226 POOD 10	
Projektant	mgr inż. Krystian Gubaszka	Drogowa MAP/0374/PBD/15	
Projektant	mgr inż. Piotr Podyrcz	Drogowa MAP/0294/POOD/07	
Projektant	mgr inż. Rafał Grudniewicz	Drogowa MAZ/0168/POOD/11	
Projektant	mgr inż. Czesław Pohodniok	Konstrukcyjno-budowlana decyzja nr 144/7	

Data opracowania:	Skala:	Nr rysunku:
12.2024	1:500	TG 1