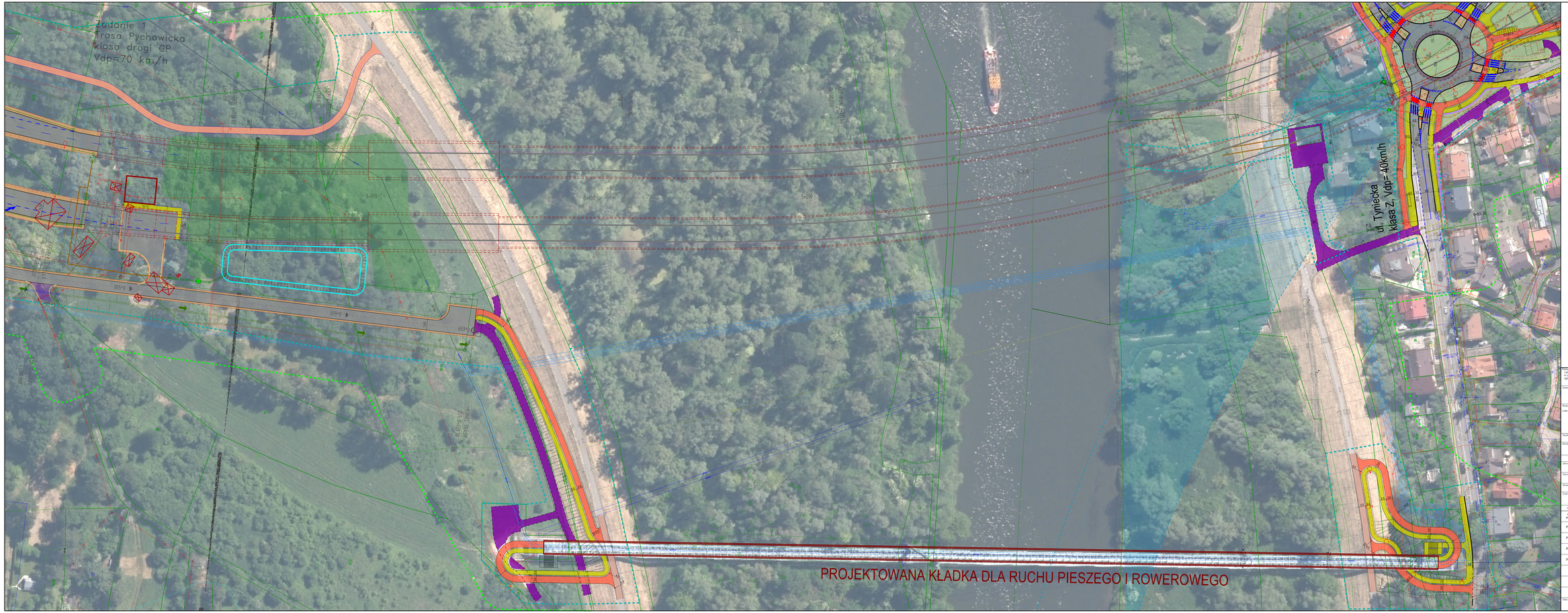

Wszelkie dokumenty tworzone autorsko w oprogramowaniu Autodesk z dnia 8 marzec 1990 r. w procesie projektowym i przetwarzanych podczas realizacji, podlegają prawnej ochronie. Niezastrzeżone korzystanie z utworów w rozumieniu ustawy z dnia 4 luty 1994 r. o prawie autorskim i prawach pokrewnych, w szczególności ich rozpowszechnianie na żytych serwer serwisów, rozpowszechnianie, wprowadzanie zmian, nadanie produktowej odpowiedzialności cywilnej i prawnej narzędzia.

Zamawiający:	Trasa Łagiewnicka SA al. Józefa Marcika 34, 30-443 Kraków
Wykonawca: Lider Konsorcjum:	MP SP. z o.o. Sp. K. ul. prof. M. Życzkowskiego 12 31-864 Kraków
Partner Konsorcjum:	Mosty Katowice Sp. z o.o. ul. Rolna 12 40-555 Katowice
Etap:	**KONCEPCJA**
Obiekt budowlany:	**Budowa Trasy Zwierzynieckiej i Pychowickiej (węzeł "Ofiar Katynia" - węzeł "Raciszyńska")**
	ZADANIE 1 - TRASA PYCHOWICKA
Adres obiektu budowlanego:	**Województwo małopolskie** **Miasto Kraków**
Nazwa opracowania:	**TOM 1 - CZĘŚĆ OGÓLNA**
Branża:	**OPRACOWANIE WIELOBRANŻOWE**
Zakres rysunku:	**PLAN SYTUACYJNY**

Stanowisko	Imię i nazwisko	Specyfikacja Uprawnienia	Podpis
Główny Projektant	mgr inż. Mariusz Wanat	Decyzja PDK/022/POOD/10	
Projektant	mgr inż. Krzysztan Gałuszka	Decyzja MAP/0374/PBD/15	
Projektant	mgr inż. Piotr Podyco	Decyzja MAP/0294/POOD/07	
Projektant	mgr inż. Rafał Grudniewicz	Decyzja MAZ/0168/POOD/11	
Projektant	mgr inż. Czesław Pełodnik	Kosztorjs/geoinżynieria decyzja nr 1447/	

Data opracowania:	Skala:	Nr rysunku:
12.2024	1:500	TG 2